

Recuerda

Tú puedes **contar** con el líder o la lideresa comunitario/a, quien te **brindará apoyo** y dará seguimiento a la **solución de las problemáticas** que se puedan presentar durante las clases a distancia.



El liderazgo comunitario

Idea, producción y realización del Centro de Investigación en Educación y Desarrollo Humano de la Pontificia Universidad Católica Madre y Maestra como un aporte al Plan Nacional de Educación.

Año lectivo 2020-2021.

Pontificia Universidad Católica Madre y Maestra
Centro de Investigación en Educación y Desarrollo Humano
(CIEDHumano)

Autopista Duarte Km 1 1/2, Santiago,
Apartado Postal 822 • T. 809 580 1962 • Fax 809 582 4549

Abraham Lincoln esq. Simón Bolívar, Santo Domingo,
Apartado Postal 2748 • T. 809 535 0111 • Fax 809 534 7060

República Dominicana • www.pucmm.edu.do



El liderazgo comunitario

El líder o la lideresa de la comunidad:

- Posee **competencias** para influir más que otros miembros de la comunidad.
- Promueve el **desarrollo** y la mejora de la comunidad.
- Toma **acción** para el crecimiento y la buena convivencia de las personas que viven en su entorno.



En el contexto de la educación a distancia, un líder o lideresa comunitario/a debe contar con:



□ **Habilidades humanas.**

Apoyar y dar seguimiento a las familias de su comunidad. Reconocer su trabajo, mantenerlas motivadas y orientarlas sobre la importancia de acompañar a sus hijos e hijas.

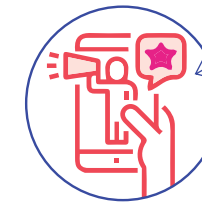

□ **Habilidades tecnológicas.**

Manejar algún medio de comunicación que permita interactuar con las familias, la escuela y otras instituciones para gestionar la solución de situaciones que pudieran afectar el proceso de enseñanza-aprendizaje a distancia.



□ **Habilidades de organización y planificación.**

Organizar su tiempo y planificar cómo y cuándo dará seguimiento a las familias de su comunidad.